



PROTECH

# SimWork 福祉システム

平成18年4月からの介護保険制度の改正に伴い、総合福祉システムが新しくリリースされることになりました。

総合福祉システムとして「介護保険請求」「介護予防請求」「ケアプラン作成」業務をスムーズにおこなうことができます。

「SimWork福祉システム」が、皆様の業務を強力にサポートいたします。

## 【主な機能】

- サービス利用票作成
- サービス提供票作成
- 各事業所実績管理
- 給付管理票作成
- 給付費明細書作成
- 伝送データ作成
- 利用者請求処理
- 各統計帳票出力

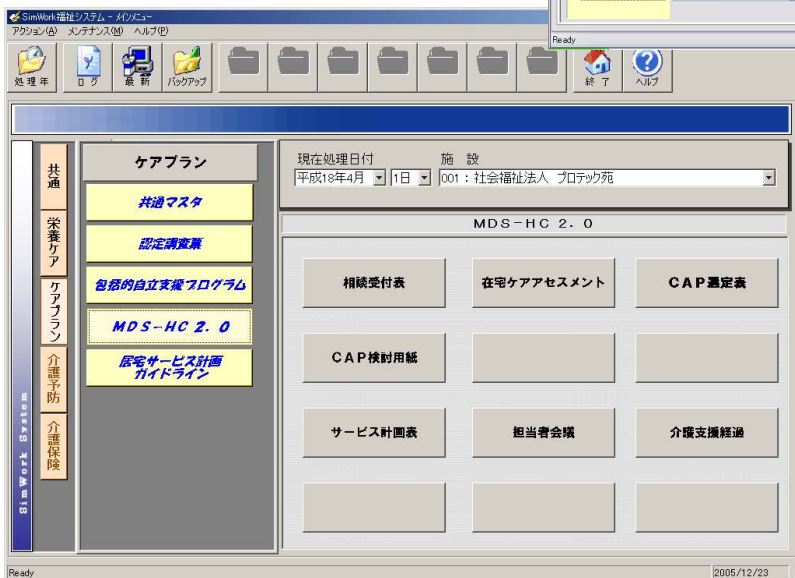

- 認定調査票作成
- 包括的自立支援プログラム
- MDS-HC2.0
- 居宅サービス計画ガイドライン
- サービス計画書(1)
- サービス計画書(2)
- サービス利用計画表
- 週間計画書
- 日課計画書
- サービス担当者会議
- 介護支援経過
- モニタリング

※ MDS-HC2.0はインターライ日本委員会の承認を受けております。

# シンプルな操作性と豊富な、機能でケアプラン作成をサポート

【認定調査票】



【在宅ケアアセスメント表・CAP選定表】



【居宅サービス計画ガイドライン・ケアチェック表】

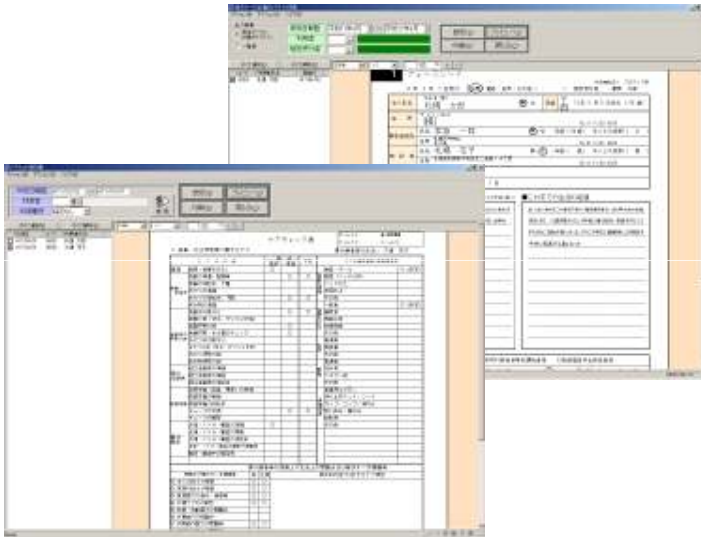

CAP選定表では、ボタン一つでトリガーとなるCAPを選定することができます。

【サービス計画書】



各方式でアセスメント入力を行い、対応する帳票を出力します。  
また、一部アセスメントからはサービス計画書へ連携する機能があります。  
かさばる書類等をパソコン内で管理することができます。

文章入力を除き、全ての項目をマウス操作だけで入力することができます。  
また、過去データのコピー機能を使用し、入力作業を軽減することができます。

## <その他の機能と特徴>

### 【プレビュー機能】

全ての帳票で画面プレビューができます。  
印刷する内容は、条件を指定することにより絞り込むことが出来ます。画面上で確認することにより、印刷する前に間違いを発見したり、不要なデータを印字することによる用紙の無駄遣いを防ぎます。  
様式だけの出力にも対応しています。

### 【データバックアップ機能】

万が一のトラブルに備えて、データバックアップが簡単に出来るよう設計されています。マウスでボタンをクリックするだけで、しっかりバックアップ。

### 【SimWorkシリーズ動作環境】

本体 (CPU) ~PentiumⅢ プロセッサ1GHz以上   メモリ~1GB以上を推奨  
モデム~56kbps以上を推奨、ISDN回線の場合要TA   プリンタ~A4・B4・A3出力対応のレーザープリンタ

プロテック株式会社



札幌市中央区北2条西18丁目1-5

Tel 011-640-5565 Fax 011-640-5566

Email info@protech-web.co.jp URL http://www.protech-web.co.jp