

SimWork ケアプランシステム

SimWorkシリーズに新しいシステムが仲間入りしました。
3方式のアセスメントより、ケアプランを作成します。
アセスメントには、包括的自立支援プログラム・MDS-HC 2.0・
居宅サービス計画ガイドラインの3方式をサポートしました。
またサービス計画書、担当者会議、介護支援経過の入力・帳票出力も行う
ことができます。

「SimWorkケアプランシステム」が、業務を強力にサポートいたします。

【メインメニュー画面】

SimWorkシリーズでお馴染みのメニュー画面。各操作ボタンは

- ①左側にメニューカテゴリー
- ②右側に各カテゴリー内容

というように、系統立てて配置され、視認性に優れています。



～SimWorkケアプランシステムの主な機能～

【アセスメント等の入力】 3方式による入力・サービス計画書・サービス担当者会議

【各種帳票】 ケアチェック表・相談受付表・在宅ケアアセスメント表・
居宅サービス計画ガイドライン・サービス計画書(1)・サービス計画書(2)・
サービス利用計画表・週間計画書・日課計画書・介護支援経過

※MDS-HC2.0はインターライ日本委員会の承認を受けています。

シンプルな操作性と豊富な、機能でケアプラン作成をサポート

【認定調査票】



【在宅ケアアセスメント表・CAP選定表】



【居宅サービス計画ガイドライン・ケアチェック表】

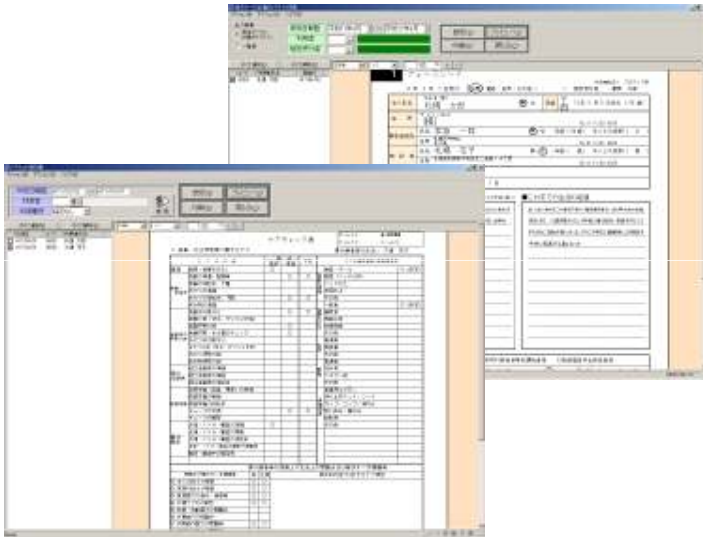

CAP選定表では、ボタン一つでトリガーとなるCAPを選定することができます。

【サービス計画書】



各方式でアセスメント入力を行い、対応する帳票を出力します。
また、一部アセスメントからはサービス計画書へ連携する機能があります。
かさばる書類等をパソコン内で管理することができます。

文章入力を除き、全ての項目をマウス操作だけで入力することができます。
また、過去データのコピー機能を使用し、入力作業を軽減することができます。

<その他の機能と特徴>

【プレビュー機能】

全ての帳票で画面プレビューができます。
印刷する内容は、条件を指定することにより絞り込むことが出来ます。画面上で確認することにより、印刷する前に間違いを発見したり、不要なデータを印字することによる用紙の無駄遣いを防ぎます。
様式だけの出力にも対応しています。

【データバックアップ機能】

万が一のトラブルに備えて、データバックアップが簡単に出来るよう設計されています。マウスでボタンをクリックするだけで、しっかりバックアップ。

【SimWorkシリーズ動作環境】

本体 (CPU) ~PentiumⅢ プロセッサ800MHz以上 メモリ~512MB以上を推奨
モデム~56kbps以上を推奨、ISDN回線の場合要TA プリンタ~A4・B4・A3出力対応のレーザープリンタ

プロテック株式会社
PROTECH

札幌市中央区北2条西18丁目1-5
Tel 011-640-5565 Fax 011-640-5566
Email info@protech-web.co.jp URL http://www.protech-web.co.jp