

# SimWork 預り金システム

預り金管理を少し工夫してみませんか？

「**SimWork**預り金システム」は、財務会計システムをベースに作成されています。運用方法を工夫し、未払い金の一括処理の導入・ご利用者へ現金をお渡しする際の立会人欄付伝票印刷など、財務ベースならではの機能が充実しています。この機会にお小遣い管理から預り金管理へ！

大切にご利用者の預り金管理へ「**SimWork**預り金システム」をご用命下さい。

【一括振替処理】ご利用者の預金から、①一括で払出す ②指定業者へ一括で支払うなどの処理が可能  
一括運用につきましては、**弊社営業担当へお尋ね下さい。**

利用者	借方費目	貸方費目	摘要	金額
01602 白石 美帆	1001 売店代	0200001 未払い先1	未払い	1,234
00003 藤田 五郎	1001 売店代	0200001 未払い先1	未払い	1,234
00103 岩見沢 孝子	1001 売店代	0200001 未払い先1	未払い	1,234

入金 出金 未払金 口座振替  
3,702

利用者	借方費目	貸方費目	摘要	金額
00001 札幌 太郎三郎 宗	0200001 未払い先1	0100002 みずほ銀行	未払金振替	1,234
00103 岩見沢 孝子	0200001 未払い先1	0100001 〇〇銀行	未払金振替	1,234
01602 白石 美帆	0200001 未払い先1	0100001 〇〇銀行	未払金振替	1,234

入金 出金 未払金 口座振替  
3,702

個人別預り金伝票

施設	プロテック苑	伝票番号	1
起票日	平成19年2月5日	利用者	00103 岩見沢 孝子

借方費目	貸方費目	区分	摘要	金額
1000 小遣	0100001 〇〇銀行	出	本人に渡す	10,000

3133-015 0169607 〇〇銀行 〇〇支店  
前残 0 口座残高 10,000

領収 上記の額正に領収しました。(2月5日) 岩見沢 孝子 印  
立会人 佐藤 一郎 田中 二郎

## 【個人別伝票】

ご利用者へ現金を手渡しされる際、ご利用者の受取印、立会人記名及び捺印ができる「個人別預り金伝票」印字

## ～SimWork預り金システムの主な機能～

【伝票・元帳処理】 伝票データの入力・削除、伝票データ印刷、元帳画面確認・元帳印刷、元帳確認画面からの伝票追加・修正・削除、定型伝票による伝票起票、自動起票機能(未払・未収集計→FBデータ作成・満期口座振替)

→預り金運用の効率化が図れる「現金渡し立会人確認伝票」印刷

【帳票・DM発行】 残高一覧表印刷、入出金一覧表印刷、DMラベル印刷機能

# シンプルな操作性と豊富な機能で業務を強力にサポート！

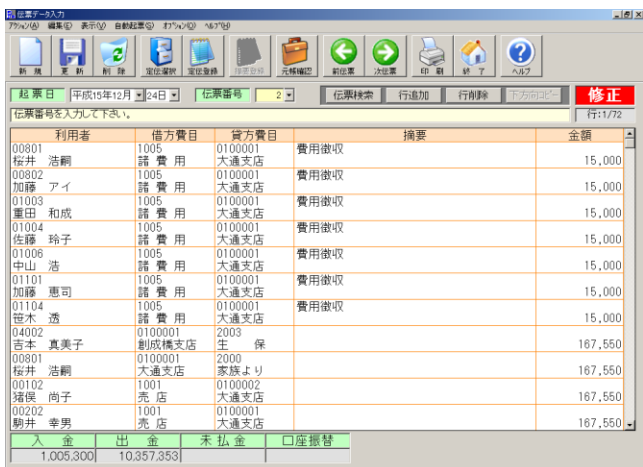

## 【伝票入力画面】

利用者一人ずつに対するの伝票入力はもちろん、一括入力する事も可能です。視認性や操作性が向上している一方、自動伝票入力の方法を選択する事で、お好みの操作方法で入力できます。

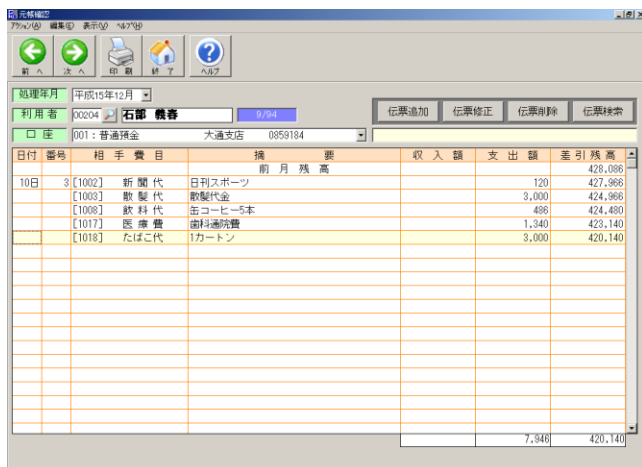

## 【元帳確認画面】

元帳を画面上で確認できます。必要に応じて、元帳から伝票に戻り、追加・修正・削除・検索が可能。余計な操作や用紙の無駄使いをすることなく業務を処理できます。

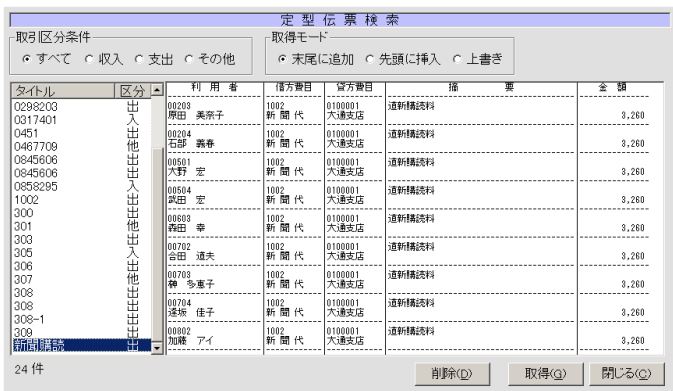

## 【定型伝票検索画面】

利用者・費目・摘要など、あらかじめパターンを登録しておくことで、伝票入力時の手間をカット。呼び出した定型伝票は任意で修正もできます。

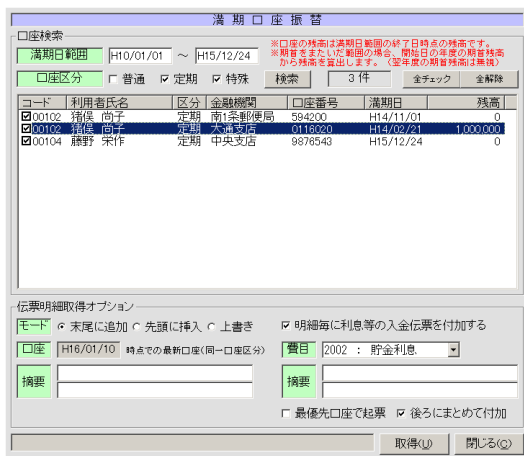

## 【満期口座振替機能】

満期を迎えた定期預金などをチェックして、普通口座に振替、満期利息を含む形で伝票を自動起票。

## ＜その他の機能と特徴＞

### 【プレビュー機能】

全ての伝票・帳票でプレビューができます。印刷前の画面確認で便利にお使いいただけます。

### 【画面の見やすさと操作性の向上】

フルスクリーン表示とわかりやすいボタン表示で、操作もスムーズ。柔軟な操作性も魅力です。

### 【グループ単位での管理が可能に】

利用者を任意のグループに分け、管理を容易にしました。グループの分け方やグループ名称は自由に設定できます。

### 【伝票入力中の元帳確認】

伝票入力中に元帳確認ができます。伝票と元帳の間の行き来がとても簡単にできます。

## 【SimWorkシリーズ動作環境】

本体（CPU）～PentiumⅢプロセッサ800Mhz以上  
モデム～56kbps以上を推奨、ISDN回線の場合要TA

メモリ～256MB以上を推奨  
プリンタ～A4・B4・A3出力対応のレーザープリンタ

**プロテック株式会社**  
**PROTECH**

札幌市中央区北2条西18丁目1-5

Tel 011-640-5565 Fax 011-640-5566

Email info@protech-web.co.jp URL http://www.protech-web.co.jp