

# SimWork 販売管理システム

SimWorkシリーズに新しいシステムが仲間入りしました。

授産・訓練作業で製作されました商品の、受注・売上・作業指示・請求・入金を一連の流れで管理致します。

その他、顧客・商品ごとの売上分析機能を標準で備えています。

フルスクリーン表示とわかりやすいボタン配置で操作もスムーズ。

「SimWork販売管理システム」が、業務を強かにサポートいたします。

## 【メインメニュー画面】

SimWorkでお馴染みのメニュー画面。

各操作ボタンは

- ①左側にメニューカテゴリー
- ②右側に各カテゴリー内容

というように、系統立てて配置され、視認性に優れています。



## ～SimWork販売管理システムの主な機能～

【受注・売上管理】 受注伝票入力から作業指示・売上・請求・入金・領収書までの一元管理

【豊富な売上実績・分析の帳票】 受注一覧表・売上一覧表・入金一覧表・売上金額推移表

回収状況・請求先顧客DM印刷機能

# 受注から入金処理までを総合管理、業務を強力にサポート

【受注伝票画面】



【請求書作成画面】

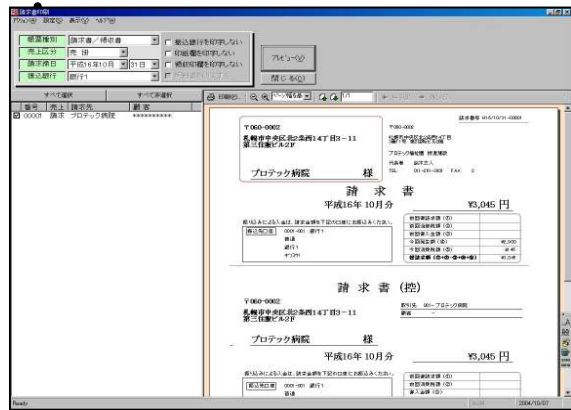

受注伝票・売上伝票は共通の画面で入力致します。

請求先・顧客・商品は画面ガイドから一連の動作で呼び出し、特に商品は複数明細の一括入力が可能です。商品入力時には入り数・梱包方法・オプションの入力ができ、複雑な数量計算も簡単です。

支店に納品し、請求は本店に一括で請求するといった処理にも対応しています。

印刷する請求書は「領収書付きタイプ」「売上明細付きタイプ」等、豊富にご用意しています。



【作業指示書印刷画面】

受注伝票を入力すると、自動的に「作業日」ごとに集計され、作業指示書が印刷可能です。請求データには反映されない「試供品」「店舗販売分」も対象となります。



【売上分析表印刷画面】

売上データは「顧客」「商品」ごとに集計され、売上分析表として印刷可能です。

## ＜その他の機能と特徴＞

### 【プレビュー機能】

全ての帳票で画面プレビューができます。印刷する内容は、条件を指定することにより絞り込むことが出来ます。画面上で確認することにより、印刷する前に間違いを発見したり、不要なデータを印字することによる用紙の無駄遣いを防ぎます。

### 【データバックアップ機能】

万が一のトラブルに備えて、データバックアップが簡単に出来るよう設計されています。マウスでボタンをクリックするだけで、しっかりバックアップ。

### 【タックシール印刷機能】

登録された顧客情報より氏名と住所情報を読み出し、タックシールとして印字可能です。印刷開始位置を指定出来ますので、使いかけのタックシールを無駄にすることもありません。

## 【SimWorkシリーズ動作環境】

本体 (CPU) ~PentiumⅢ プロセッサ1Ghz以上   メモリ~2GB以上を推奨  
 モデム~56kbps以上を推奨、ISDN回線の場合要TA   プリンタ~A4・B4・A3出力対応のレーザープリンタ

**プロテック株式会社**  
**PROTECH**

札幌市中央区北2条西18丁目1-5  
 Tel 011-640-5565 Fax 011-640-5566  
 Email info@protech-web.co.jp URL http://www.protech-web.co.jp